Audi A4 A4 V Avant 35 2.0 tdi Business Sport 150cv s-tronic my16

€ 17.200

Usato - Station wagon - Diesel

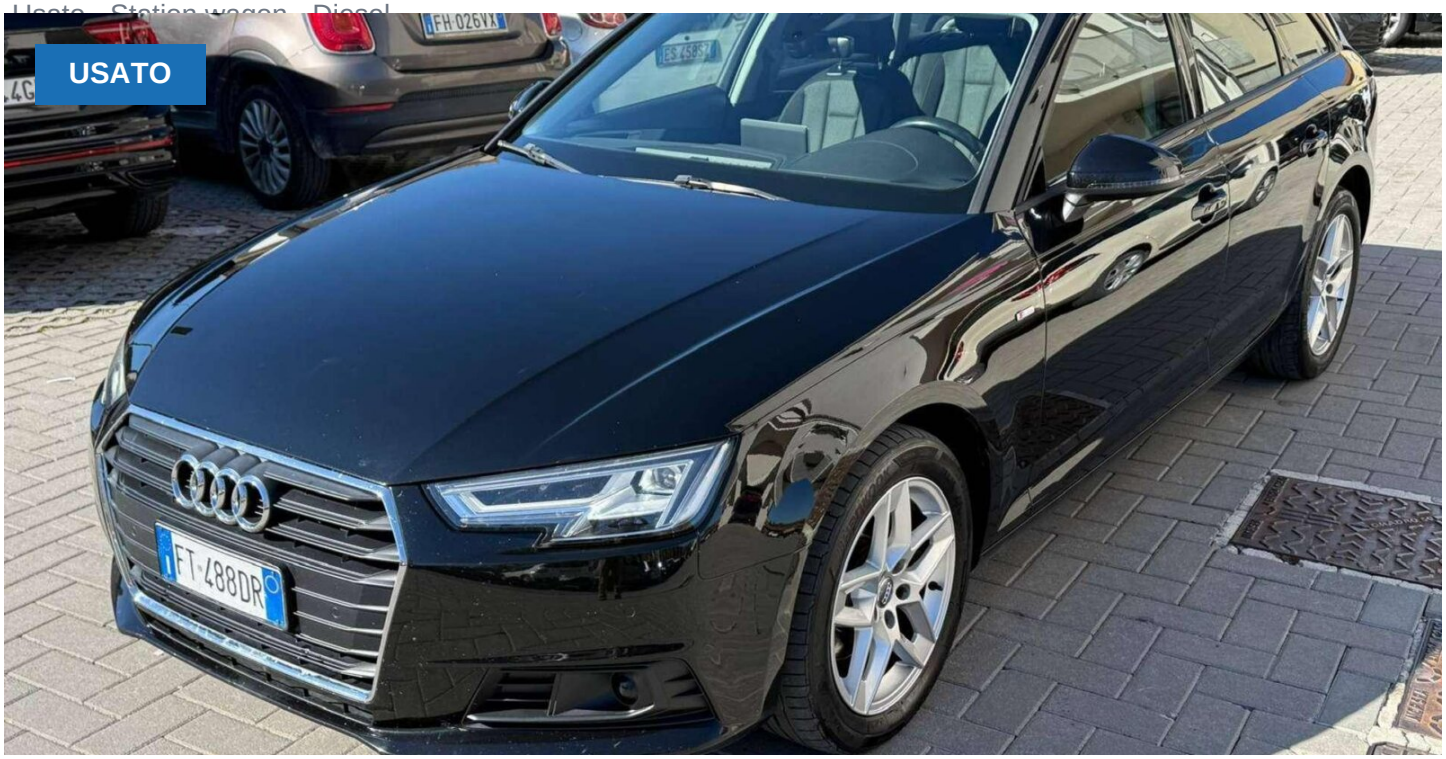







IMMATRICOLAZIONE	CHILOMETRAGGIO	ALIMENTAZIONE	CAMBIO	POTENZA
11/2018	128.000 km	Diesel	Semiautomatico	110 kW (149 CV)

CILINDRATA	CARROZZERIA	PORTE / POSTI	CLASSE DI EMISSIONE	COLORE
1.968 cm³	Station wagon	5 / 5	Euro 6e	Nero

EQUIPAGGIAMENTO

- Airbag conducente
- Airbag laterali
- Airbag passeggero
- Alzacristalli elettrici
- Autoradio
- Bluetooth
- Bracciolo
- Cerchi in lega
- Chiusura centralizzata
- Chiusura centralizzata senza chiave
- Chiusura centralizzata telecomandata
- Climatizzatore
- Climatizzatore automatico, 3 zone
- Computer di bordo
- + altri 34 (vedi pagina 2)

Audi A4 A4 V Avant 35 2.0 tdi Business Sport 150cv s-tronic my16

€ 17.200

Usato · Station wagon · Diesel

MOTORE E PRESTAZIONI

Alimentazione	**Diesel**
Potenza	**110 kW (149 CV)**
Cilindrata	**1.968 cm³**
Numero cilindri	**4**
Cambio	**Semiautomatico**

CARROZZERIA E INTERNI

Carrozzeria	**Station wagon**
Porte	**5**
Sedili	**5**
Colore	**Nero**
Cerchi in lega	**17 "**

CONSUMI ED EMISSIONI

Classe di emissione	**Euro 6e**

STORIA E GARANZIA

Immatricolazione	**11/2018**
Chilometraggio	**128.000 km**
Documentazione tagliandi	**Sì**
Veicolo non fumatori	**Sì**
Garanzia	**12 mesi**

EQUIPAGGIAMENTO

Sicurezza

- Airbag conducente
- Airbag laterali
- Airbag passeggero
- Autoradio
- Chiusura centralizzata
- Chiusura centralizzata senza chiave
- Chiusura centralizzata telecomandata
- Controllo automatico trazione
- ESP
- Fari full-LED
- Fari LED
- Freno di stazionamento elettrico
- Limitatore di velocità
- Luci diurne
- Luci diurne LED
- Sistema antibloccaggio dei freni
- Sistema di controllo pressione pneumatici

Comfort

- Alzacristalli elettrici
- Bracciolo
- Climatizzatore
- Climatizzatore automatico, 3 zone
- Cruise control adattivo
- Luce d'ambiente
- Parabrezza riscaldato
- Sedile posteriore sdoppiato
- Sensore di luminosità
- Sensori di parcheggio assistito anteriori
- Sensori di parcheggio assistito posteriori
- Specchietto retrovisore con funzione ant...
- Start/Stop Automatico
- Supporto lombare
- Volante in pelle

Elettronica & Media

- Bluetooth
- Computer di bordo
- Controllo vocale
- Immobilizzatore elettronico
- Impianto audio
- Schermo multifunzione interamente digi...
- Sistema di navigazione
- Vivavoce
- Volante multifunzione

Extra

- Cerchi in lega
- Isofix
- Leve al volante

Caratteristiche di guida

- Pacchetto sportivo
- Servosterzo

Esterno

- Portapacchi
- Portellone posteriore elettrico

DESCRIZIONE

Vettura in ottime condizioni, sempre tagliandata con chilometraggio certificato e documentabile. Tenuta benissimo la A 4 non presenta...